



# **BACHELOR UNIVERSITAIRE DE TECHNOLOGIE**



# Parlons du BUT...



# Cartographie de l'Enseignement supérieur

Le **BUT**  
un diplôme de grade  
**Licence**  
(180 ECTS)

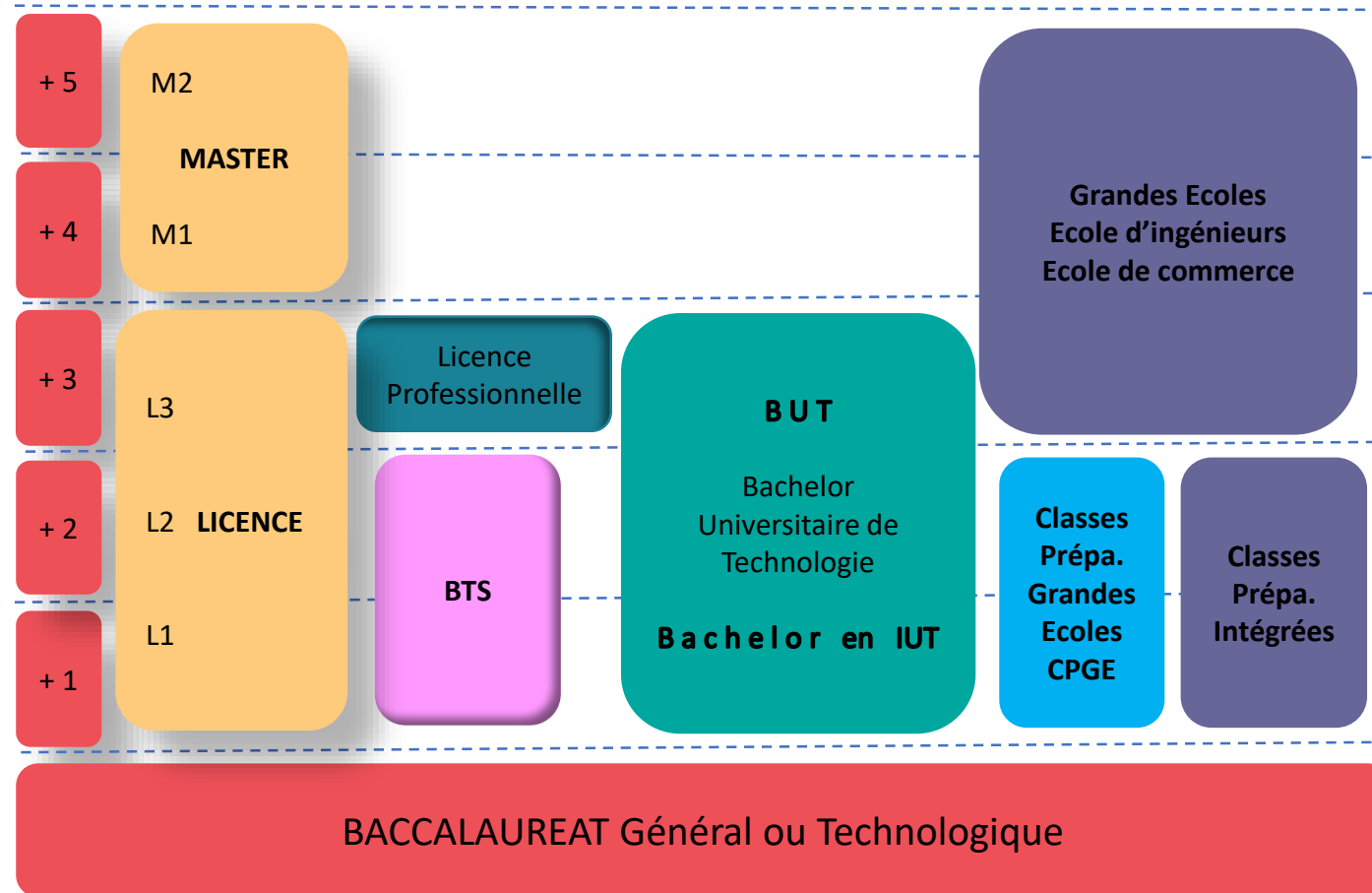

# CARTE DE FRANCE DES IUT

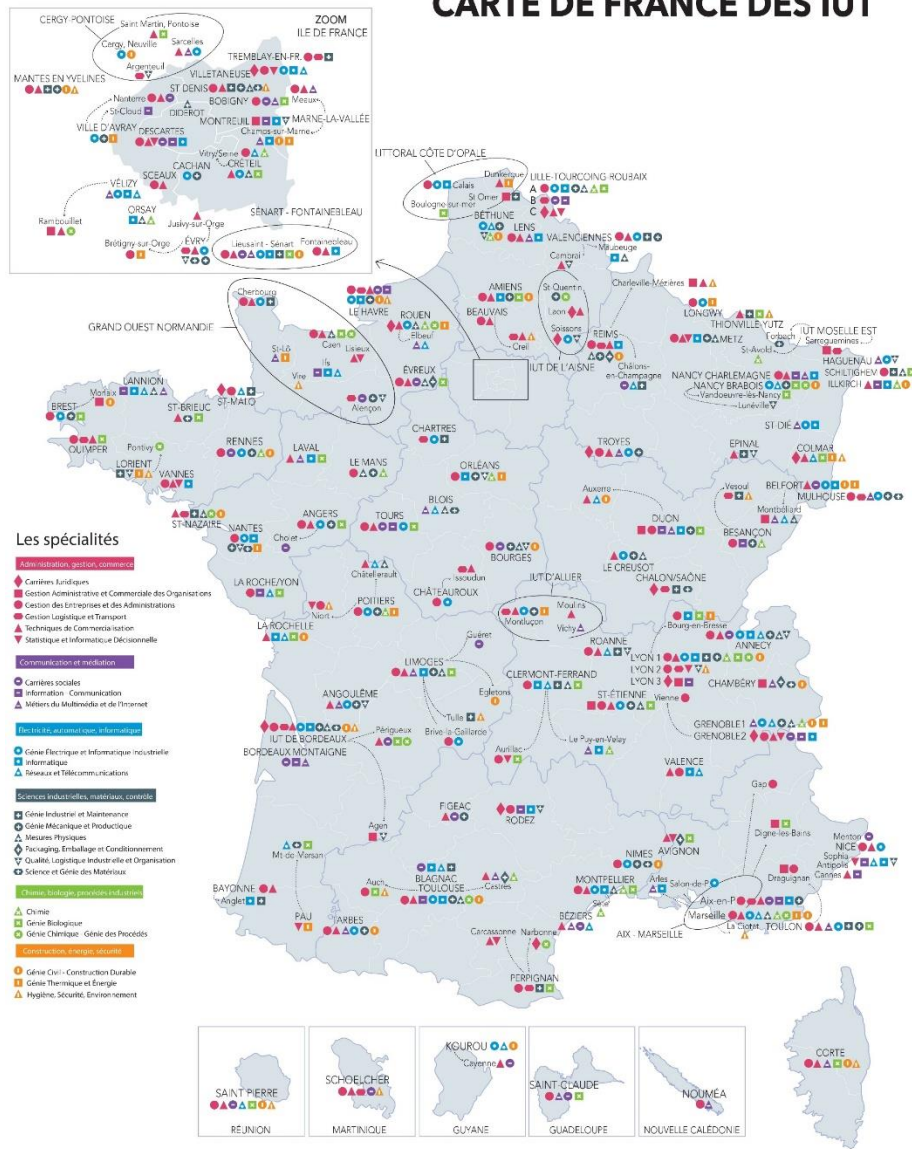

24 spécialités  
 85 parcours  
 694 départements  
 111 IUT dans  
 81 Universités et  
 170 villes  
 50+ années d'expérience  
 2+ Millions de diplômés

# 24 SPECIALITES

## 16 spécialités relèvent du secteur industriel :

chimie

génie biologique

génie chimique

génie des procédés

génie civil construction durable

génie électrique et informatique industrielle

génie industriel et maintenance

génie mécanique et productique

génie thermique et énergie

hygiène, sécurité, environnement

informatique

mesures physiques

métiers du multimédia et de l'Internet

packaging, emballage et conditionnement

qualité, logistique industrielle et organisation

réseaux et télécommunications

science et génie des matériaux

## 8 spécialités relèvent du secteur des services :

carrières juridiques

carrières sociales

gestion administrative et commerciale des organisations

gestion des entreprises et des administrations

**Management de la** logistique et du transport  
information communication

statistique et informatique décisionnelle

techniques de commercialisation

<https://www.iut.fr/bachelor-universitaire-de-technologie/>

Des réussites  
inspirantes !

GEA  
Tech de CO  
GACO  
Info-com  
MLT



**Karima Arouch** · 3e

Technical and Methods Officer at TotalEnergies E&P Danmark

Esbjerg, Danemark-du-Sud, Danemark · [Coordonnées](#)

131 relations

Message

+ Suivre

Plus



TotalEnergies



## Kenza Aznague · 3e

Financial Auditor- OPC - Asset management

Paris, Île-de-France, France · [Coordonnées](#)

Plus de 500 relations

Message

+ Suivre

Plus



Aplitec



IAE Clermont Auvergne -  
School of Management





## Houssam Moustakfi · 3e

Management de la Logistique et Achats - MLA

Casablanca, Casablanca-Settat, Maroc · [Coordonnées](#)

122 abonnés · 103 relations

+ Suivre

Message

Plus



ENCG-SETTAT



wiam aitsab · 3e

Hiring

France · [Coordonnées](#)

241 relations

Message

+ Suivre

Plus



Laboratoires Filorga



Excelia



## Kenza Assassi · 3e

Chargée de CRM et email marketing

Paris, Île-de-France, France · [Coordonnées](#)

447 relations

Message

+ Suivre

Plus

SARENZA

SARENZA



Montpellier Business School



**Asmaa Bouadi** · 3e

Consultante en communication digitale 🖥️

Bordeaux, Nouvelle-Aquitaine, France · [Coordonnées](#)

220 relations



IAE Bordeaux

Message

+ Suivre

Plus



**Chéréhane Dkhissi** · 1er

Chargée de production

France · [Coordonnées](#)

[468 relations](#)



Federation Studios



Université Paris 8



# Organisation de la formation

- Parcours GC2F : Gestion Comptable, Fiscale et Financière.
- Parcours CG2P : Contrôle de Gestion et Pilotage de la Performance.
- Parcours GPRH : Gestion et Pilotage des Ressources Humaines.
- Parcours GEMA : Gestion, Entrepreneuriat et Management d'Activités.

# LES PARCOURS

## 2<sup>ème</sup> / 3<sup>ème</sup> année

### SPECIALITE GEA



Marketing

TECH DE CO  
BUT GEMA

GACO  
GEA GPRH

INFOCOM

GEA  
CG2P  
GC2F

Management

Communication

Finance



## ► ORGANISATION DE LA FORMATION



**22 à 26**

semaines  
de stage

**Alternance**

proposée à partir de  
la deuxième année



**600h**

projets tutorés \*



**40 %**

des heures consacrées aux  
enseignements pratiques  
et mises en situation  
professionnelle



Alternant en contrat d'apprentissage	1ere année		2ème année		3ème année	
	Base de calcul	Salaire brut	Base	Salaire brut	Base	Salaire brut
Moins de 18 ans	27% du Smic	<b>477,07€</b>	39% du Smic	<b>689,10€</b>	55% du Smic	<b>971,81€</b>
18 à 20 ans	43% du Smic	<b>759,78€</b>	51% du Smic	<b>901,13€</b>	67% du Smic	<b>1 183,44€</b>
21 à 25 ans*	53% du Smic	<b>936,47€</b>	61% du Smic	<b>1 077,82€</b>	78% du Smic	<b>1 378,20€</b>
26 ans et plus*	100% du Smic	<b>1 766,92€</b>	100% du Smic	<b>1 766,92€</b>	100% du Smic	<b>1 766,92€</b>

\* En pourcentage du Smic ou du salaire minimum conventionnel (SMC) si existant



# Une Equipe pédagogique mixte

- Enseignants de l'enseignement secondaire
- Enseignants chercheurs
- Professionnels



# Une formation basée sur L'acquisition de compétences

## ➤ Approche par **COMPETENCES**

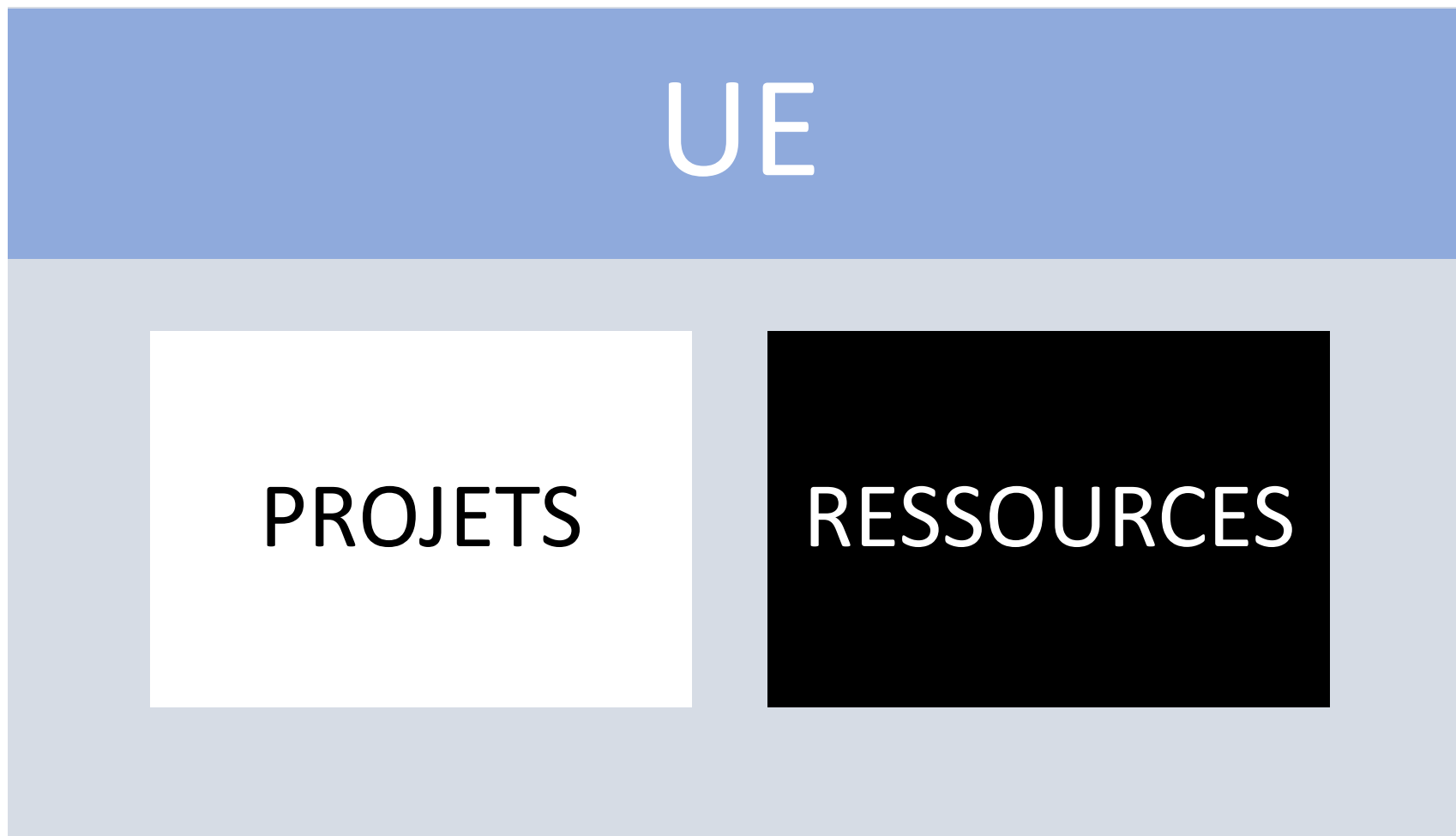



# Une formation **sélective**

## ➤ CANDIDATER SUR PARCOURSUP



### PIECES EXIGÉES

Bulletins 1<sup>ère</sup> et terminale

Fiche avenir

Projet motivé

Activité et associations



### CRITERES DE SELECTION

Résultats scolaires

Appréciations des enseignants

Motivation à intégrer la formation



### EPREUVES OPTIONNELLES

Epreuve écrite

Entretien de motivation

# ET DES PARCOURS PAR SPECIALITES

2 possibilités

Le parcours visé commence en 1<sup>ère</sup> année



Candidature sur le Parcours visé sur Parcoursup

Exemple : **Génie biologique**

- Génie Biologique – Parcours Biologie médicale et biotechnologie
- Génie Biologique – Parcours Diététique et nutrition
- Génie biologique – Parcours Sciences de l'environnement et écotechnologies
- **Génie biologique - Parcours Agronomie**
- Génie biologique - Parcours Sciences de l'aliment et biotechnologie

Le parcours visé commence en 2<sup>ème</sup> année



Candidature sur la Spécialité sur Parcoursup

Exemple : **Techniques de Commercialisation**

- Marketing digital, e-business et entrepreneuriat
- Business international : achat et vente
- Marketing et management du point de vente
- Business développement et management de la relation client
- Stratégie de marque et événementiel





# Et après le BUT ?

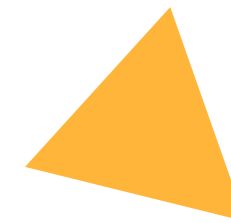
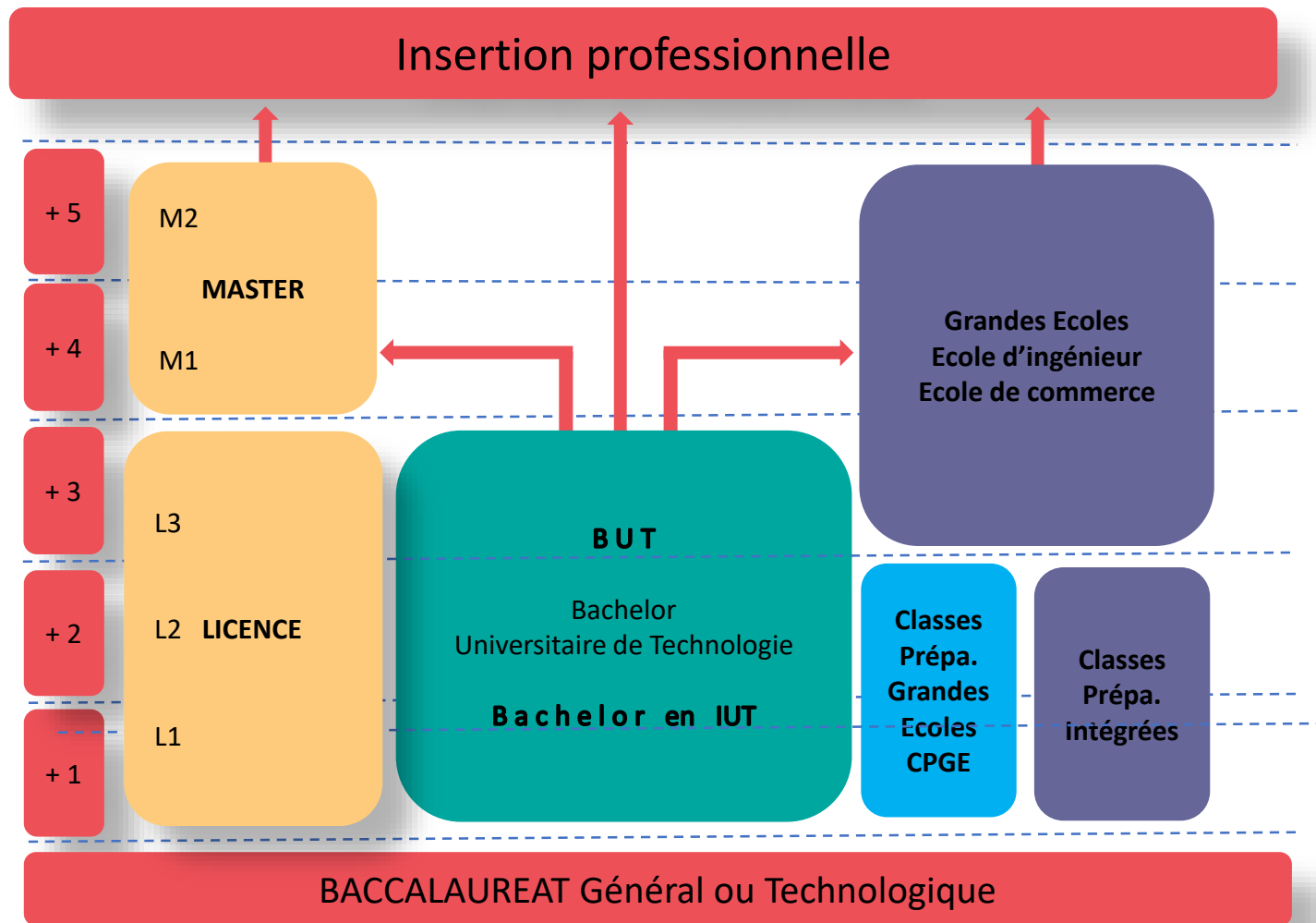

Tout est possible !  
**Insertion pro**  
**Poursuite d'études**